



+56993473188
@caminoreal.educacionlibre
caminoreal.educacionlibre@gmail.com
Quillota #500, Viña del Mar - Santa Elena #691, Concón

LISTA DE ÚTILES 2022

1º - 2º BÁSICO

- 5 cuadernos Collage, cuadro grande 80 hojas , para las siguientes asignaturas:

Asignatura	Color forro
Lenguaje	Rojo
Matemática	Azul
Historia	Naranja
Ciencias Naturales	Verde
Inglés	Amarillo

- 4 carpetas forro plástico con acco:
Lenguaje - Rojo
Matemáticas- Azul
Historia - Naranja
Ciencias Naturales - Verde
- **CUADERNO CALIGRAFIX** (HORIZONTAL) Para Primero Básico o Segundo Básico según corresponda, comprar anticipado el del 1er. y 2do. semestre (se usará desde la 1ra semana de clases)
- **ÚTILES DE ESTANTE:** *(marcar con nombre y apellido del alumno)*
- 1 caja plástica con tapa para guardar los materiales (tamaño similar a caja de zapatos, no más grande).
 - 1 paquete de 12 plumones modelo jumbo (gruesos).
 - 1 block de dibujo tamaño liceo.
 - 2 carpetas de cartulina de colores.
 - 1 carpeta de cartulina española
 - 1 carpeta de papel entretenido.
 - 1 caja de témpera de 12 colores.
 - 1 mezclador.
 - 2 cajas de plasticina de 12 colores (de buena calidad).
 - 2 pinceles de paleta : n° 4 y n° 8.
 - 1 vaso de plástico pequeño.
 - 2 pegamentos en barra grande.
 - 2 paquetes de papel lustre pequeños.
 - 1 caja de lápices de cera de 12 colores modelo jumbo (gruesos)

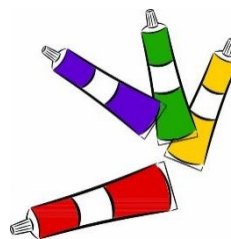

- 2 pliegos de papel Aconcagua.
- 1 caja de lápices pastel.

➤ **ÚTILES PARA EL ESTUCHE DIARIO (Marcar con nombre y apellido del alumno)**

- 1 tijera punta roma (de buena calidad).
- 1 lápiz bicolor.
- 1 lápiz grafito.
- 1 goma de borrar.
- 1 caja de lápices de colores modelo jumbo (gruesos).
- 1 sacapuntas con recipiente.
- 1 pegamento de barra.
- 1 regla de 20 cm.

➤ **UTILES DE ASEO:**

- Estuche con cepillo y pasta dental debidamente marcados y vaso para enjuagarse (semestral).
- 2 Rollos de Toalla Nova (mensual).
- 2 Paquete de Toallas húmedas.
- 1 Lysoform.
- 1 Jabón líquido de un litro.
- 4 Rollos de papel higiénico (mensual).



➤ **EDUCACIÓN FÍSICA:**

- Buzo Deportivo.
- Zapatillas.
- Polera de cambio.
- Útiles de aseo personal (jabón, toalla, desodorante, colonia y peineta debidamente marcados). Traer el día que corresponda, según horario.



INGLÉS

- Cuaderno cuadro/líneas 100 hjs (con forro amarillo).
- Estuche completo (lápiz, tijeras, pegamento, etc).

MÚSICA

- Cuaderno de música (media o completa pauta).
- Puede elegir cualquier instrumento para llevar a la escuela (en lo posible evitar ukelele/guitarra y flautas entre 1ero y 2do básico).
- Para este nivel se recomiendan instrumentos del orden de: tambores, metalófonos, melódicas o teclados pequeños.
- Estuche completo (lápiz, tijeras, pegamento, etc).

➤ **GENERAL**

Todos los alumnos tendrán que traer:

- 1 Delantal o capa (color y diseño a gusto personal pero debidamente marcado).
- 1 Estuche de uso diario con: goma de borrar, sacapuntas, lápiz grafito, etc.
- 1 Caja plástica con tapa (dentro de ella cada alumno mantendrá sus útiles durante todo el año).

***La caja organizadora debe venir rotulada con el nombre del estudiante.**

***Todos los útiles deben venir marcados con el nombre del estudiante.**

PLAZO MÁXIMO DE ENTREGA: LUNES 14 DE MARZO.

