



Escuela
**CAMINO
REAL**

+56993473188

@caminoreal.educacionlibre

caminoreal.educacionlibre@gmail.com

Quillota #500, Viña del Mar - Santa Elena #691, Concón

LISTA DE ÚTILES 2022

5º - 6º BÁSICO

LENGUAJE

ÚTILES ESCOLARES

- 1 CUADERNO LÍNEA O CUADRO
- 1 DICCIONARIO
- 1 STIC FIX
- 2 DESTACADORES
- 1 LAPICERO NEGRO Y 1 ROJO.

PLAN DE LECTURA

MES	TEXTO	AUTOR
Abril- Mayo	QUIQUE HACHE DETECTIVE	Sergio Gómez
Junio-Julio	LOS CRETINOS	Roald Dahl
Agosto	TEXTO DRAMÁTICO Anacleto Ávaro	Isidora Aguirre
Septiembre	TEXTO LÍRICO Selección de poemas	Elicura Chihuailaf

MATEMÁTICA

ÚTILES ESCOLARES

- 1 CUADERNO UNIVERSITARIO DE 100 HOJAS CUADRO GRANDE, CON FORRO DE COLOR AZUL.
- 1 CARPETA CON ARCHIVADOR, DE COLOR AZUL
- 1 LÁPIZ GRAFITO Y 1 GOMA.
- 1 LAPICERO NEGRO Y 1 ROJO.
- PLUMÓN DE PIZARRA NEGRO, ROJO, AZUL

HISTORIA Y CIENCIAS SOCIALES

ÚTILES ESCOLARES

- 1 CUADERNO UNIVERSITARIO, 100 HOJAS, CUADRADO GRANDE. CON FORRO DE COLOR NARANJO
- 1 ATLAS UNIVERSAL Y DE CHILE.

INGLÉS

ÚTILES ESCOLARES

- Cuaderno cuadro/líneas 100 hjs
- Diccionario Español/ Inglés editorial Oxford de preferencia, pueden ser otras marcas.
- Estuche completo (lápiz, tijeras, pegamento, etc).

ARTES VISUALES

ÚTILES ESCOLARES

- 1 croquera 21x32 cm.
- 1 caja de lápices acuarelables
- 2 grafito 3b y 2h
- goma de borrar
- 1 regla metálica de 30 cm.
- 1 escuadra
- tijeras y pegamento en barra
- marcadores
- 1 caja de lapices de cera jumbo
- marcadores
- cola fría
- mezclador
- set de pinceles
- vasos plásticos
- mantel plástico
- cuaderno gouache
- tempera gouache
- 10 barras de silicona
- cartón piedra ½ pliego
- paño de limpieza
- delantal o cotona
- cartulina doblefaz
- 2 cintas de enmascarar una delgada u una gruesa.

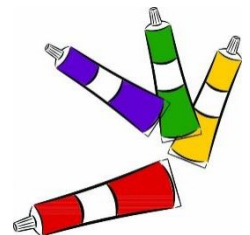

EDUCACIÓN FÍSICA

ÚTILES ESCOLARES

- Buzo Deportivo
- Zapatillas
- Polera de cambio
- Útiles de aseo personal (jabón, toalla, desodorante, colonia y peineta debidamente marcados)



ÚTILES DE ASEO

- Estuche con cepillo y pasta dental debidamente marcados
- 2 Rollos de Toalla Nova (MENSUAL)
- 1 Paquete de Toallas húmedas
- 1 Lysoform
- 1 Jabón líquido de un litro
- 4 Rollos de papel higiénico.(MENSUAL)



GENERAL

Todos los alumnos tendrán que traer

- 1 Estuche de uso diario con: goma de borrar, sacapuntas, lápiz grafito, etc.
- 1 Caja plástica con tapa (dentro de ella cada alumno mantendrá sus útiles durante todo el año)
- 3 Plumones de pizarra (por semestre, uno rojo, uno verde, azul, negro.
- 1 resma de hojas tamaño OFICIO

ÚTILES PARA EL ESTUCHE DIARIO (Marcar con nombre y apellido del alumno)

- 1 tijera punta roma (de buena calidad)
- 1 lápiz bicolor
- 1 lápiz grafito
- 1 goma de borrar
- 1 caja de lápices de colores modelo jumbo (gruesos)
- 1 sacapunta con recipiente
- 1 pegamento de barra
- 1 regla de 20 cm.

***La caja organizadora debe venir rotulada con el nombre del estudiante.**

***Todos los útiles deben venir marcados con el nombre del estudiante.**

PLAZO MÁXIMO DE ENTREGA LUNES 14 DE MARZO